

すくすく 園だより

平成30年度
4月号

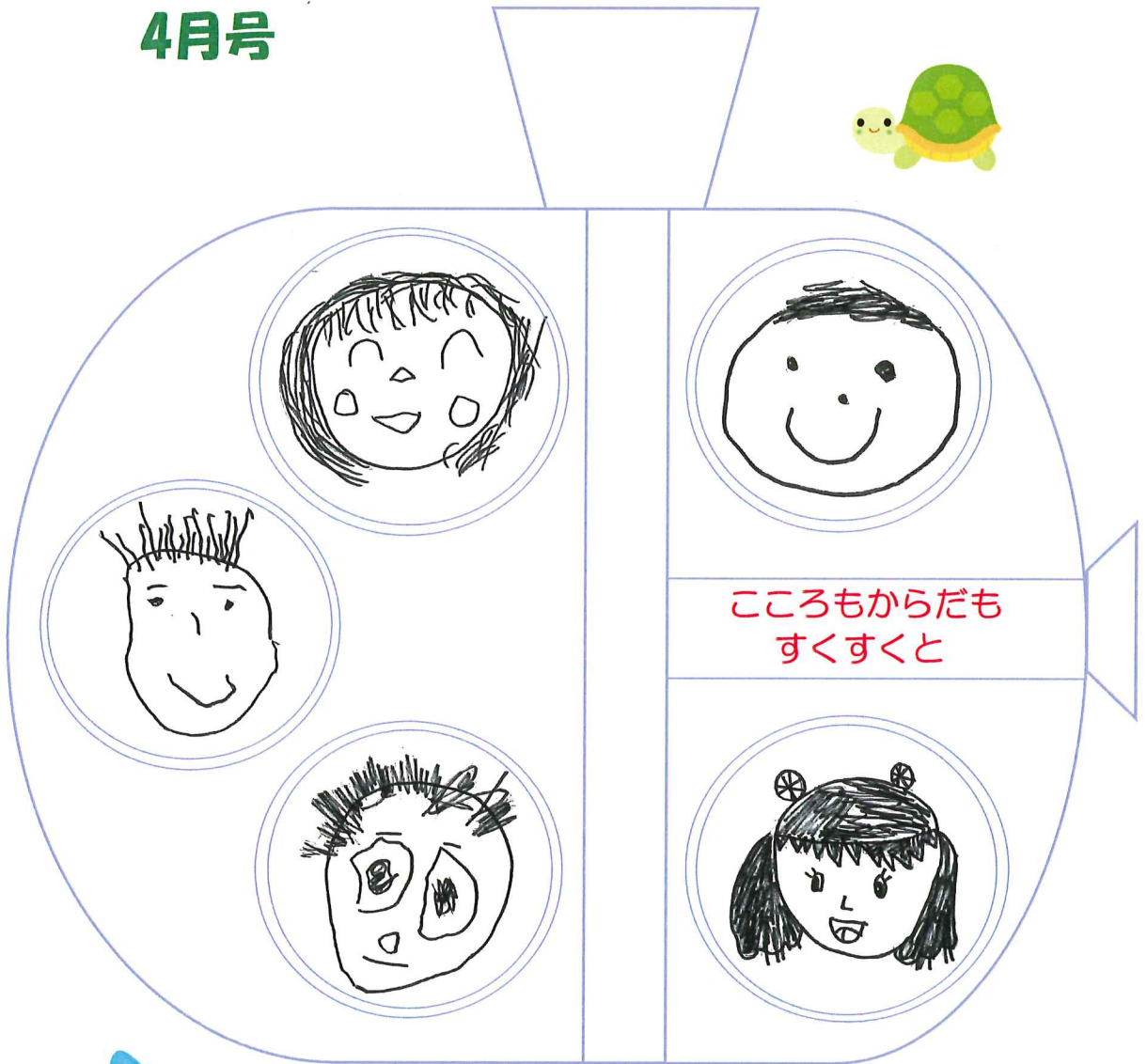

こころもからだも
すくすくと

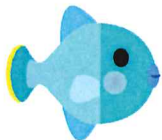

あおば保育園



表紙の絵を描いてくれたお友だち

しほちゃん

しんちゃん

りつきくん

ひかるくん

たつきくん



自分の顔を描いてくれました。



平成30年度への思い

園長 岩下規子

ご入園ご進級おめでとうございます

保育所保育指針の改定により、保育園が社会的に幼児教育を行う施設と認められました。教育と保育を一体的に行うプロ集団として、将来に渡り選ばれる保育園になるには保育の質を高め人材の育成が課題となります。一人ひとりの子どもを大切に、その子どもに合わせた支援や援助は言葉で言うのは簡単ですが、実践する事はそう簡単ではありません。支援のタイミングや適切な言葉掛け、状況に合わせた環境設定が出来る職員が求められます。あおば保育園の保育理念を全職員が真に理解し、専門性を発揮する事が望まれます。職員の働き方改革にも着手し、子ども達も職員も笑顔に溢れた温かい保育園を目指し取り組んで参ります。

以下に今年度の重点目標を挙げさせていただきます。

子どもに対する取り組み

① 人間力の育成（遊びが学び）

子どもの興味関心に寄り添い、満足の得られる環境の中でアクティブラーニングを実践する。

② 専門講師の指導を受け、子ども達の可能性を最大限引き出す。

今年度より年間13回の美術指導を導入する。

③ あおば運動プログラムに沿って、体力向上を図り意欲と達成感を得る。

（目と頭の協応運動、距離感の認知、平衡感覚、調整能力等）

④ 午睡時間に眠れない子どもの過ごし方を検討する。

職員の取り組み

① 働き方改革を意識し時間効率を図る。生き生きと働き甲斐のある職場環境の実現に取り組み、敬愛会の職員である自覚と誇りを持つ。

② リーダー層の業務が見える化し、一定水準の役割りの達成状況を確認する。

③ 運動プログラムの見直し

（ハイハイ運動、手首や指先の機能運動、縄跳び、鉄棒、マラソン等各年齢別に合わせた活動内容により発育を促す）

④ 今何を育てたいのか、明確に保育に生かす発想力を高める。

地域への取り組み

① 社会貢献事業として地域から今何が求められているかを考える。

あおば保育園が幸町団地に存在する意味やメリットを探り、子どもとお年寄り地域、小中高生との交流（年1、2回）ホールで食事をしながら交流を図る。

今年度も保育園の運営にご理解とご協力をよろしくお願いいたします。



新人職員のご紹介

平成30年度より新しく5名の職員が「チームあおば」の仲間入りとなりました。どのような先生方なののでしょうか？プロフィールを紹介します。先生方に質問をしてみました。

- ①特技 ②好きな食べ物
 - ③幼いころはどんな子ども ④抱負
- 新しく社会人になるフレッシュな先生、子育て真っ最中の先生、あおばを離れ復帰をされた先生方です。
これからどうぞよろしくお願い致します。



武内 俊樹（調理師）

- ① 野球 
- ② お寿司 カレーライス

- ③ 明るくてご飯を沢山食べる子ども。
- ④ 1年振りにあおば保育園の給食室に復帰させて頂いたので、以前の給食室での経験を生かして、美味しい給食を作っていきたいと思います。



小池 明花（保育士）

- ① 笑うこと 
- ② チョコレート 肉 魚

- ③ 内弁慶 保育園の先生の後ろに隠れている子ども、でも野生児。
- ④ 毎日笑顔で子ども達と一緒に楽しく過ごしていきたいです。又、一人ひとりの気持ちに寄り添い優しい気持ちで成長を促し見守ってしていきたいです。



滝澤 悠花（保育士）

- ① 料理 
- ② 納豆巻き

- ③ 保育園でいち早く登園して先生のお手伝いをしていた子ども。
- ④ 社会人1年目でもあるこの1年、保育者として人として大きく成長できる年にし、子ども達や保護者の方、地域の方の為全力で仕事をしていきます。



畠山 泉（保育士）

- ① テニス
- ② ハンバーグ 

- ③ ママっこでした。
- ④ 不安な事もたくさんありますが、子ども達の成長をサポートしつつ、私自身も成長出来るよう様々な事を進んで経験していきたいです。又、子ども達と積極的に関わり信頼してもらえるように頑張っていきたいです。 



美齊津 由佳（保育士）

- ① エレクトーン 
- ② 焼き肉

- ③ 活弁で外で遊ぶのが大好きで、トカゲやカエル、昆虫を捕まえたり、いつも木に登っていました。
- ④ 子どもひとり一人に愛情を注ぎ、大切に成長を支えていきたいです。子どもの心に寄り添い、笑顔を引き出していけるような保育者になれるよう、精一杯頑張ります。 



4月のほけんだより

平成30年
あおぼ保育園
看護師 松浦

ご入園・ご進級おめでとうございます。新年度を迎え、ひとつ大きくなったという喜びと期待でいっぱいの笑顔にあうことができ、とてもうれしく思います。今年度も、子ども達の健康と成長を見守っていきたいと思っています。



登園前の体調チェックをしましょう

保育園では、登園時の子どもの体調を観察しています。ご家庭でも登園前は次のようなポイントで、チェックを行ってみてください。

- | | |
|---|---------------------------------------|
| <input type="checkbox"/> 熱はありませんか？ | <input type="checkbox"/> うんちは出ていますか？ |
| <input type="checkbox"/> 顔色は良いですか？ | <input type="checkbox"/> 機嫌は良いですか？ |
| <input type="checkbox"/> 鼻水や咳は出ていませんか？ | <input type="checkbox"/> 湿疹・発疹はないですか？ |
| <input type="checkbox"/> 食欲はありますか？ | |
| <input type="checkbox"/> 「痛い」「疲れた」などの訴えはありませんか？ | |



このほか、前日に発熱や嘔吐はなかったか、下痢はしていないか、睡眠はとれたかなど少しでも体調の変化がありましたら、担任また看護師までお知らせください。また、内服の有無・気管支拡張剤テープなどありましたら、教えてください。特に0才児クラスのお子さまは、気になることは報告して頂きたいと思ひます。

年間保健行事予定をお知らせします。

- ・5月 ぎょう虫卵検査 内科健診
- ・6月 歯科検診
- ・10月 内科健診2回目
- ・11月 歯科検診2回目
- ・毎月 0才児健診 身体測定



*内科健診・歯科検診の日程はほけんだより、掲示にてお知らせいたします。都合により予定が変更されることがあります。



うれしくなります

新年度最初の日、私に会うとすぐに駆け寄ってきて、うれしそうに「今日からすみれ組！！」と声をかけてくれました。その弾む声にも私も、うれしくて笑顔になりました。憧れのすみれ組さんになったうれしさが、胸いっぱいに広がっているのだな～と感じました。

子どもの爪はすぐにのびます。1週間に1度は、必ず爪がのびていないか、引っかかる所はないかチェックをして下さい。自分も友だちも傷つけないためにもご協力をお願い致します。





平成30年度を迎えて



主任保育士

尾形 直美

ご入園ご進級おめでとうございます。

4月1日（日）に入園式が行われ、今年度は新入園児37名を迎え158名でスタート致しました。

新入園児のお子さまも玩具で遊んだり、時折笑顔を見せてくれたりと、少しずつ園生活に慣れてきているようで嬉しく思います。

新しい環境と不安定な気候で、体調を崩しやすくなる頃なので、体調の変化に気を付けて過ごしていきたいと思います。また、保護者の皆様が安心して保育園に預けて頂けるよう、お子さまが安心して保育園生活を送れるよう、職員一同お子さまの気持ちを受け止め、保護者の気持ちに寄り添い信頼関係を築いて行きたいと思っています。

『保育給食参加』についてですが、昨年度から期間を決めず年間を通して行っています。給食の試食は1回となります。運動会・発表会など行事の前は参加できない日もありますが、見学はいつでも受け入れる体制を組んでいます。年間を通して行っていますが、できるだけ一学期・二学期に参加をして頂き、お子さまの成長を感じて頂けると良いと思います。是非ご参加下さい。

すくすくノートでもお知らせしていますが、登降園時には、必ずお子さまと手を繋ぎ、道路に飛び出すこと等がないように安全に配慮して下さい。手を繋いでいても、子ども達はお友だちに会うと嬉しくなり、手を振りほどいて先に行こうとすることもあります。これから始まる新しい日々を安全に過ごす為、“手を繋いで歩くこと” “手を離さないこと” を常に心がけて頂きたいと思います。よろしくお願い致します。

お子さまについて心配なこと、気になることなどがありましたら、担任にお話をし頂いたり、事務室にも足を運んで頂き、いつでもご相談をして頂きたいと思えます。

今年度から5名の職員があおば保育園に仲間入りしました。新しい職員と共に、職員一同気持ちも新たに努力していきたいと思えます。

保護者の皆様には、ご理解とご協力のほどよろしくお願い申し上げます。



4月・5月の行事予定

4月		
10	火	じゃがいも種芋植え（スマイル農園） 《4・5歳児が参加します》
12	木	英語あそび 《4・5歳児が参加します》
16	月	美術指導 《5歳児が参加します》
17	火	新入進級記念撮影 《各クラスごとに撮ります。 なるべくお休みをしないようにして下さい》
19	木	音楽指導 《3・4・5歳児が参加します》
21	土	クラス懇談会《一年間のクラスの方針をお伝えします》 (各自スリッパ・靴袋をお持ち下さい)
23	月	おはなし会 《5歳児のみ》 避難訓練 《火災を想定して訓練をします》
24	火	交通安全指導 《3・4・5歳児が参加します》
26	木	誕生会 《4月生まれのお友だちをお祝いします》

5月		
7	月	美術指導 《4歳児が参加します》 ぎょう虫卵検査
8	火	避難訓練 《火災を想定して訓練をします》
10	木	英語あそび 《4・5才児が参加します》
14	月	第2回 世代間交流会 4歳児が参加します 《お年寄りとの交流を持ちます》 美術指導 《5歳児が参加します》
15	火	春の遠足《3・4・5歳児と保護者の方の参加になります》 場所・・・羽村市動物公園（羽村市） 雨天・・・府中市郷土の森博物館（府中市） *後日詳しい内容をお知らせ致します。
17	木	子育て支援 《室内や園庭で遊びます 手作り玩具を一緒に作りましょう》
22	火	音楽指導 《3・4・5歳児が参加します》
25	金	内科健診 《全園児対象です》
28	月	おはなし会 《5歳児のみ》
29	火	誕生会 《5月生まれのお友だちをお祝いします》
31	木	英語あそび 《4・5才児が参加します》

編集後記

ご入園・ご進級おめでとうございます。入園式・始業式を終え平成30年度が始まりました。可愛らしい泣き声が園内に響き、職員も新たな1年の始まりに身が引き締まり、この1年の子ども達の成長を思い描きながら専門性の高い保育を進めてまいります。子育てでの悩みご心配事がありましたら何なりとご相談ください。

今年度もどうぞよろしくお願い致します。 副主任 大嶽 めぐみ

